

**LISTA PROPRIETARILOR AI CĂROR IMOBILE SUNT AFECTATE DE CORIDORUL DE EXPROPRIERE
ȘI SUMELE AFERENTE DESPĂGUBIRILOR**

Nr. crt.	JUDEȚUL	LOCALITATEA	PARCELA	NUMĂR CADASTRAL	SUPRAFAȚA TERNULUI (MP)		NUMELE PROPRIETARULUI	SUME AFERENTE DESPĂGUBIRII
1.	IALOMIȚA	CĂZĂNEȘTI	DS 2344 (STR. SPERANTEI)	391/3	4229	4229	S.C. SUINPROD S.A.	95.787 lei
2.	IALOMIȚA	CĂZĂNEȘTI	DE 693/1 (STR. IALOMIȚEI)	-	4361	4361	S.C. SUINPROD S.A.	74.082 lei
3.	IALOMIȚA	CĂZĂNEȘTI	DE 678/3	-	7219	7219	S.C. SUINPROD S.A.	20.448 lei

ANEXA NR. 1.35 la regulament

PLAN DE AMPLASAMENT SI DELIMITARE A IMOBILULUI

scara 1:2000

Nr. cadastral	Suprafata masurata a imobilului (m ²)	Adresa imobilului
	4229	Jud. Ialomita, Oras Cazanesti, Str. Sperantei

Nr. Carte Funciara	Unitatea Administrativ Teritoriala (UAT)
	UAT Cazanesti

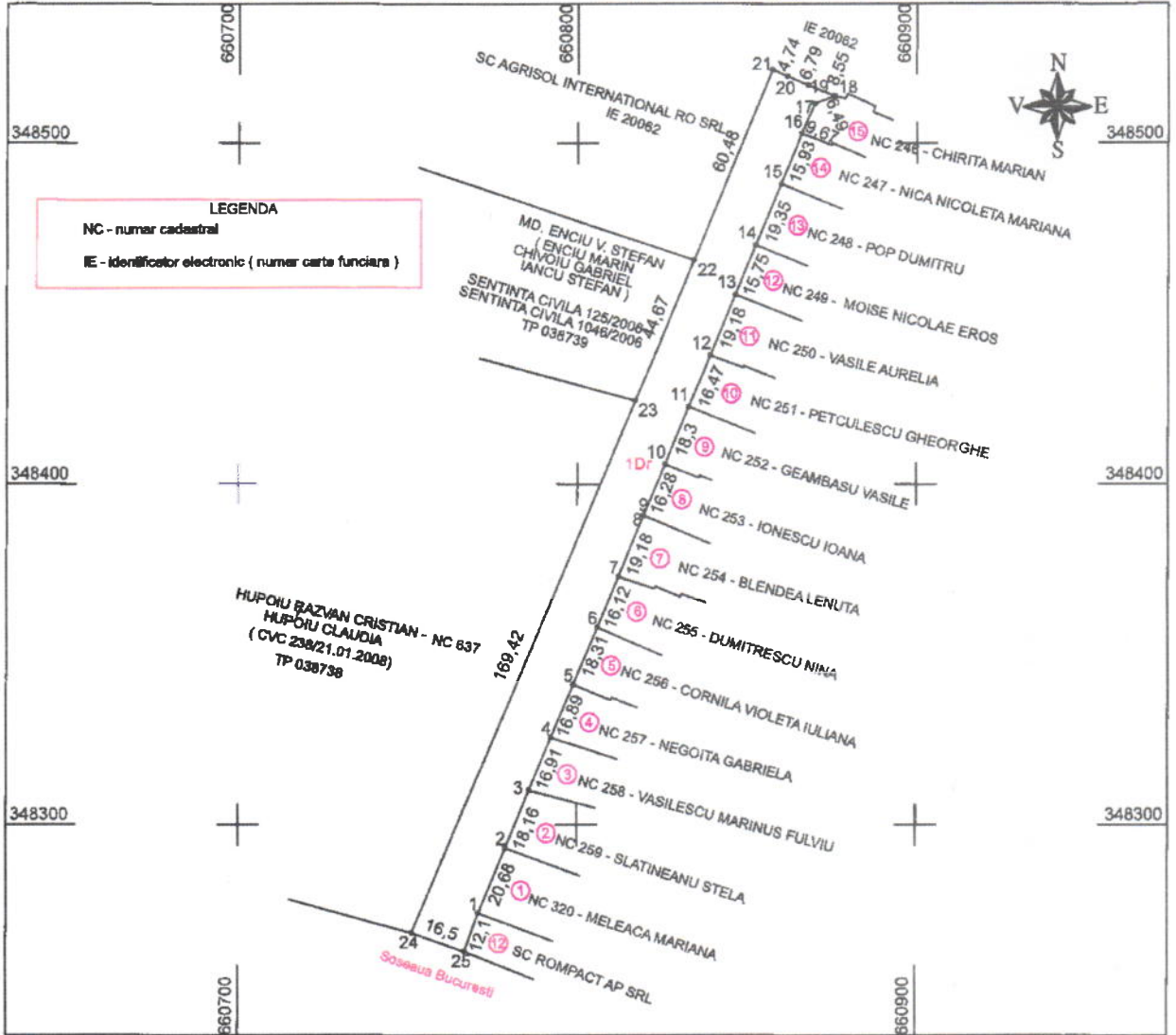

A. Date referitoare la teren			Mentiuni
Nr. parcela	Categoria de folosinta	Suprafata (m ²)	
1	Dr	4229	drum stradal
Total		4229	

B. Date referitoare la constructii			Mentiuni
Cod constructie	Suprafata construita la sol (m ²)		
Total			

Suprafata totala masurata a imobilului = 4229 m²
Suprafata totala din act = 4229 m²

Excitant: SC SysCAD Solutions SRL
Confirm executarea masuratorilor la teren, corectitudinea datelor si a documentelor si a corespondenta acestora cu rezultatele din teren.
S.C. SYS CAD SOLUTIONS S.R.L.
Data: noiembrie 2017

Inspector,
Confirm introducerea imobilului in baza de date integrata si atribuirea numarului cadastral.
Data:



PLAN DE AMPLASAMENT SI DELIMITARE A IMOBILULUI

scara 1:5000

Nr. cadastral	Suprafata masurata a imobilului (m ²)	Adresa imobilului
	7219	Jud. Ialomita, Oras Cazanesti, DE 678/3- EXTRAVILAN

Nr. Carte Funciara	Unitatea Administrativ Teritoriala (UAT)
	UAT Cazanesti

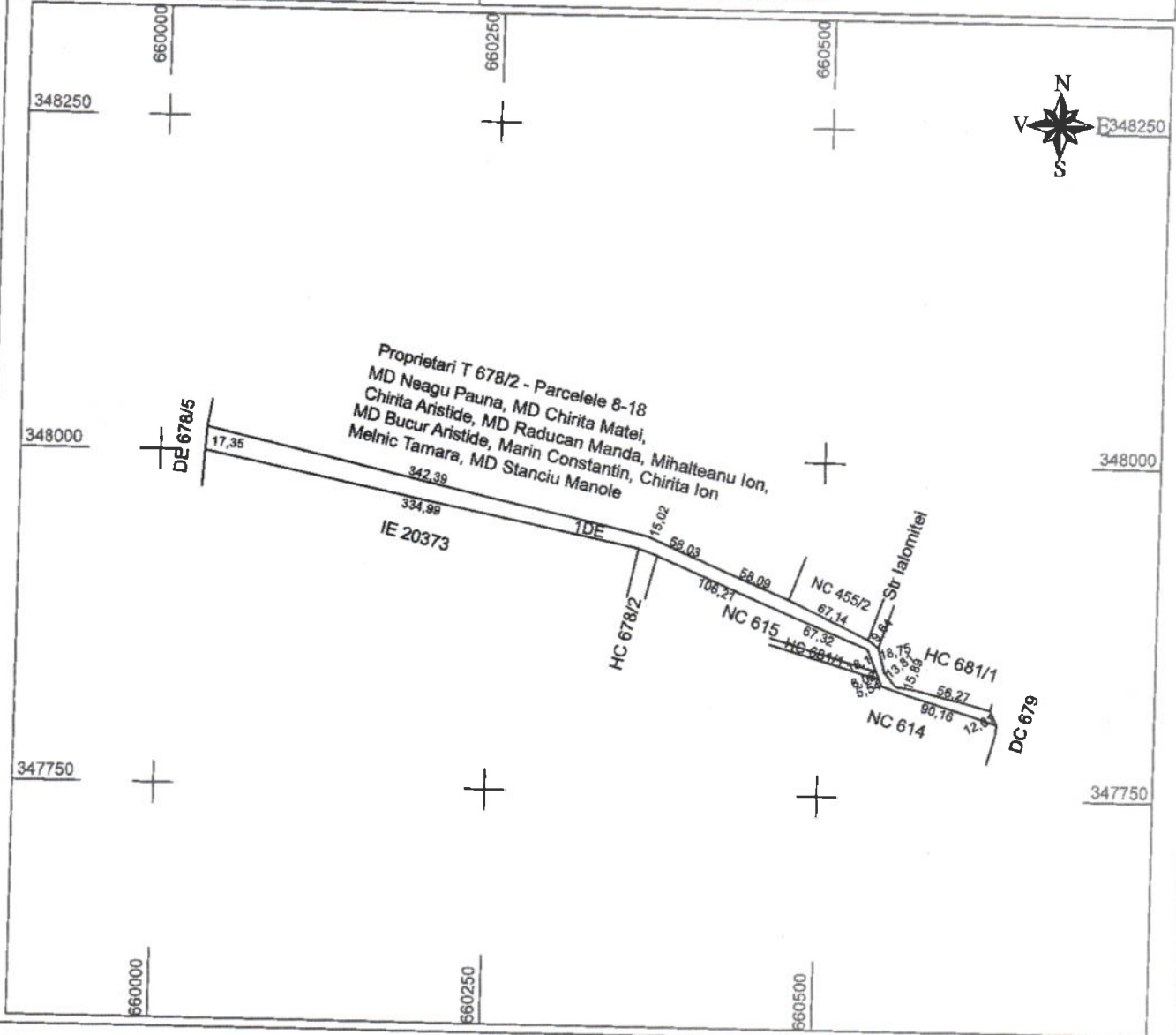

Proprietari T 678/2 - Parcelele 8-18
 MD Neagu Pauna, MD Chirita Matei,
 Chirita Aristide, MD Raducan Manda, Mihalteanu Ion,
 MD Bucur Aristide, Marin Constantin, Chirita Ion
 Melnic Tamara, MD Stanciu Manole

A. Date referitoare la teren			Mentii
Nr. parcela	Categoria de folosinta	Suprafata (m ²)	Drum de exploatare
1	DE	7219	
Total		7219	

B. Date referitoare la constructii			Mentii
Cod constructie	Suprafata construita la sol (m ²)		
Total			

Suprafata totala masurata a imobilului = 7219 m²
 Suprafata totala din act = 7139 m²

CLASA I
 Serviciu de cadastru si cartografie
 Executantul: SCS Sycad Solutions SRL
 Confirma existenta si acuratetea la teren a cotei de intindere a terenului si a dimensiunilor acestuia cu realitatea din teren.
 Confirma introducerea imobilului in baza de date integrata si atribuirea numarului cadastral.
 Data: noiembrie 2018

Personala fizica autorizata de ANCA
 ILINCA LIVIU CONSTANTIN
 Nr. 1813

Inspector,
 Confirma introducerea imobilului in baza de date integrata si atribuirea numarului cadastral.

Data:

**CORIDORUL DE EXPROPRIERE
PENTRU INVESTIȚIILE DE INTERES LOCAL PROPUSE ÎN ORAȘUL
CĂZĂNEȘTI ÎN CADRUL „PROIECTULUI REGIONAL DE DEZVOLTARE
A INFRASTRUCTURII DE APĂ ȘI APĂ UZATĂ ÎN ARIA DE OPERARE A
S.C. RAJA S.A. CONSTANȚA ÎN PERIOADA 2014-2020”**

